

DÉCEMBRE 2023

# LES ÉCHOS DU CLOS



Institution  
Notre-Dame Le Clos Fleuri  
Maternelle - Élémentaire - Collège  
L'Isle-Jourdain (32 - Gers)

Notre rôle :

Accueillir ...  
Informer ...  
Représenter ...  
Soutenir ...  
Animer ...



## A LA UNE !

Voici le premier numéro des informations de l'Apel dans sa formule de lancement ! Vous y trouverez des informations sur l'institution du Clos Fleuri et sur les événements de l'Apel.

Bonne lecture à toutes et tous !

# UNE ÉQUIPE QUI VOUS REPRÉSENTE



## L'ÉQUIPE DE L'APEL

### 2023-2024



#### Le bureau



**Pierre LEROY**  
Président



**Virginie SAVES**  
Vice Présidente



**Sigrid PRIGENT**  
Trésorière



**Stéphanie BORT**  
Trésorière Adjointe

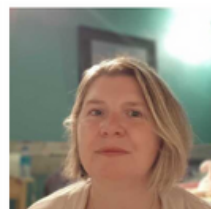

**Amandine HENRY**  
Secrétaire



**Géraldine AZEMAR**  
Secrétaire Adjointe

#### Le Conseil d'Administration



**Emilie BEURTHETER**



**Loïc DORAY**



**Sandrine DORAY**



**Noémie PERICHON**

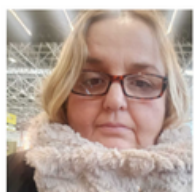

**Marie Claude LAURENT**



**Faustine LEROY**



**Noelia PEREZ**



**Emile BROCAS**

#### Chargée d'évènementiel



## BESOINS PONCTUELS



Nous mettons en place un réseau de bénévoles pour venir nous aider lors de nos actions ponctuelles ( ventes de crêpes, activités pause méridienne, kermesse, journée bénévolat ...)

Nous vous invitons à nous rejoindre en nous contactant à l'adresse suivante [closfleuri@apel32.fr](mailto:closfleuri@apel32.fr) et nous vous enverrons le formulaire.



# LES ACTIONS



Activités Midi École



Cours de musique



Crèche 2022



## RENTRÉE SCOLAIRE

Lors de la rentrée de septembre, nous avons proposé un stand collation à l'école et au collège pour accueillir tous les élèves et leurs parents pour commencer une nouvelle année scolaire au sein de l'institution. Cette année nous comptons 347 élèves à l'école et 320 au collège. Bienvenue à tous !

## CRÊPES



Le 12 octobre a eu lieu la première vente de crêpes de l'année, nous vous remercions de votre participation. Prochain évènement en Février 2024



## COURS DE MUSIQUE ÉCOLE

Des cours de musique, financés par l'Apel, sont dispensés par Mme SALMON, professeur de flûte à l'École de Musique de l'Isle Jourdain.

## PARTICIPATION ACHAT CASIERS AU COLLÈGE



Le collège avec la participation de l'OGEC et de l'APEL a fait l'acquisition de 72 nouveaux casiers.



## ACTIVITÉS PAUSE MERIDIENNE COLLÈGE

Depuis le début de l'année au collège, des parents bénévoles de l'institution proposent à vos enfants des ateliers jeux de société certains midis.

N'hésitez pas à nous rejoindre comme bénévoles ponctuels pour partager ces moments avec eux.

## ACTIVITÉS PAUSE MERIDIENNE ÉCOLE



Depuis le 22 Novembre et jusqu'aux vacances de Noël, des membres de l'Apel et des parents bénévoles organisent suivant les jours des activités manuelles pour préparer Noël et la crèche de l'Institution.

## VENTES SAPINS ET CHOCOLATS

Comme les années passées, nous avons organisé la vente de chocolats et de sapins. Vous avez répondu nombreux et nous vous en remercions chaleureusement.

## LES ACTIONS À VENIR

### GOÛTER DE NOËL - 22 DÉCEMBRE

Le goûter de Noël sera offert aux élèves de l'école et du collège. Après l'école, nous vous proposerons de venir, parents et enfants, partager un moment de convivialité autour d'un verre dans la cour. N'oubliez pas ce jour sera aussi celui du pull de Noël !

### CONCOURS DE CRÊCHES

Chaque année l'institution participe au concours de crèches organisé par l'APEL. Cette année nous préparons une crèche en bouchons de bouteille en liège créée avec les enfants pour réaliser la plus jolie des crèches. Vous pourrez la découvrir durant le goûter de Noël.

### JOURNÉE "EN FAMILLE AUTOUR DES LACS" - 5 MAI 2024

Depuis l'an dernier, le réseau des écoles de Gimont, Samatan et l'Isle Jourdain organise la tournée des lacs. Cette année cette rencontre conviviale, apéro et repas partagé, et à fin caritative pour Mécénat Chirurgle Cardiaque aura lieu le 5 Mai à Gimont.

## ÉVÈNEMENT - 17 MARS 2024

Réservez votre 17 MARS 2024, l'APEL vous donne rendez vous à la salle polyvalente de l'Isle Jourdain. Nous vous attendons pour une après midi festive et conviviale !

*L'Apel vous souhaite de*  **Bonnes Fêtes**   
*de fin d'année* 

## UNE ÉQUIPE QUI VOUS ÉCOUTE

**Une question ? Une idée ? Un projet ?  
Une disponibilité régulière ou ponctuelle ? Un besoin d'aide temporaire ?**

N'hésitez pas à nous en parler en venant nous rencontrer lors de nos actions ou en nous envoyant un mail en toute confidentialité à :

 [closfleuri@apel32.fr](mailto:closfleuri@apel32.fr)

Plateforme Apel Service: 01.46.90.09.60  
(orientation, éducation, scolarité)